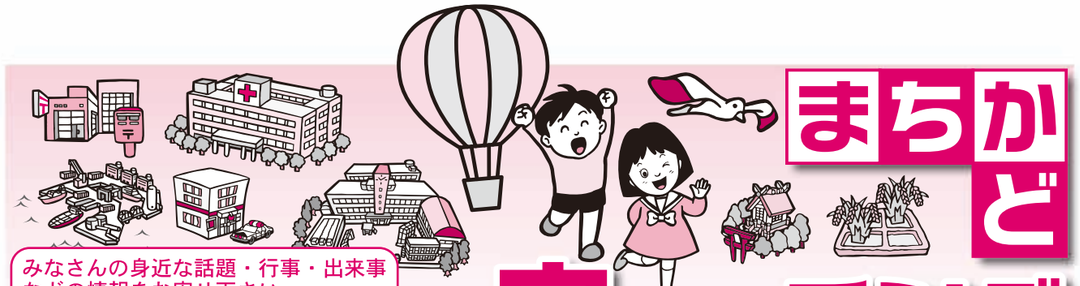

まちかどウォッチング

みなさんの身近な話題・行事・出来事などの情報をお寄せ下さい。
深浦町総合戦略課　企画調整係
電話　74－2122

子どもたちが赤十字募金

3/9

みはる保育園の園児７人が町役場を訪れ、困っている人に役立てくださいと、21,809円を手渡しました。

みはる保育園では、毎月１日を子ども赤十字の日として募金活動を行ってきました。この募金は、町を通して日本赤十字社に送られます。

青森県水産賞受賞

3/22

ー「４年後に帰ってこい」さけ稚魚に願いを込め続けー

水産賞を受賞した秋元康栄さん（右）と吉田会長

「第３３回青森県水産賞」表彰式が３月２２日、青森県水産ビル（青森市）において開催され、秋元康栄さん（沢辺地区）が受賞しました。

この賞は、水産に関する試験研究、発明発見、普及指導、そして青森県水産業の発展に顕著な業績をあげた個人や団体に対し、（一社）青森県水産振興会（吉田満会長）より贈られるもので、秋元さんは、岩崎村漁業協同組合（現新深浦町漁業協同組合）の職員時代から３７年にわたり、笹内川のさけふ化放流事業に携わり、その卓越した技術と丁寧な飼育により、深浦町を中心とする日本海のさけ資源の維持や、持続可能な漁業の振興に寄与した事が高く評価されたものです。

葛西さん（５区）、ＮＨＫスクープ映像部門、最優秀賞！

3/24

ＮＨＫの映像投稿サイト「ＮＨＫスクープＢＯＸ」などを通じて全国の放送局に寄せられた映像の中から選ばれる「ＮＨＫ投稿映像大賞」が発表され、スクープ映像部門の最優秀賞に葛西清さん（５区）の映像が選ばれました。

去年１年間に、視聴者から寄せられた約３万本の映像の中から、ニュース性や話題性などが高い映像に贈られる「ＮＨＫ投稿映像大賞」で、スクープ映像部門の最優秀賞には、葛西さんが撮影したアメリカ軍戦闘機の燃料タンク投棄事故の様子を映した映像が選ばれました。この投稿がきっかけで、報道機関は燃料タンクが深浦町に投棄された事の重大さを認知し、ニュースで取り上げました。

葛西さんは「何かあったら映像に残しておこうと決めていました。報道の一端に貢献できて良かったです」と話しました。ＮＨＫ青森放送局の戸沢局長は「地元の皆さんの映像、情報が本当に頼りです。葛西さんのおかげで、我々も使命を果たせました。本当に感謝しています。そして、おめでとうございます」と伝えました。

ＮＨＫスクープＢＯＸでは、みなさんが撮影した事件や事故、災害の映像、身近に起きた珍しい出来事などの映像の投稿をお待ちしています。

戸沢局長（左）と葛西さん（右）

ふるさと納税 令和３年度の寄附金額 4,447万円 2,454件

～ついに４千万円を突破しました！～

●令和３年度の実績

令和３年度は、寄附件数2,454件、寄附金額44,466千円。町の返礼品数が大幅に増えたことにより、寄附金額が初めて40,000千円を突破し、件数は約800件増となりました。

申込件数の多かった返礼品は、オンラインマルシェであるポケットマルシェからの申込数（全体の14％）を除くと、あおもり海山の天然本マグロが不動の1位。また、今年度初登場の大船海産のさけとばが4位を獲得しました。

深浦町に寄せられた寄附金の推移

年度	件数	金額
R元年度	1,577件	38,971,000円
R２年度	1,700件	36,582,000円
R３年度	2,454件	44,466,000円

寄附者が選ぶ人気返礼品トップ５

1位	天然本マグロ(株) あおもり海山	13.1％
2位	ふかうら人参ジュース JAつがるにしきた　深浦事業所	8.7％
3位	ふかうら雪人参 (一財)深浦町食産業振興公社	8.6％
4位	さけとば 大船海産(株)	5.9％
5位	深浦サーモン (株)あおもり海山	5.7％

※ポケマルからの寄附分（ポケマルポイント）を除く。

●寄附者からのメッセージを一部ご紹介

・にんじんをきっかけに深浦町を知りました。漁業など他の産業を含め、応援させていただきたいと感じました。（神奈川県）
・深浦町から見える海の景色が大好きです。また、松神駅はレトロでかわいらしかったです。これからも自然豊かで美しい景色を残していただきたいです。（東京都）
・幾度か、太宰治の足跡を辿る旅で訪れました。今後も応援しています。（群馬県）

※当町に昨年度ご寄附いただいた寄附者のうち、公表をご希望された寄附者のご芳名を町ＨＰにてご紹介しております。多数のご寄附をいただきありがとうございました。

返礼品募集中！

箱代、送料実質負担なし！
事業者の皆様、取り扱っている商品、サービスをふるさと納税返礼品として登録しませんか？

＜問合せ先＞
総合戦略課ふるさと納税担当
74-2122
furusato_nouzei@town.fukaura.lg.jp

ふるさと納税とは

ふるさと納税は、自分のふるさとや応援したい自治体に寄附を行うことで、町づくりに貢献できる制度です。寄附した金額のうち2,000円を超える分が住民税などから上限額まで控除されます。

町では、ご寄附をいただいた方に感謝の気持ちを込めて、寄附金額に応じた特産品や町内で利用できるサービス等を進呈しています。

※深浦町に住民登録している方及び法人は、ふるさと納税制度の対象外となります。

五所川原塗装工業会会員「心・技・色」
青森県知事許可（般-2）400499号　fujiichi.bisou
ペンキのお化粧屋　藤一美装
代表　藤田　一哉
一級建築塗装技能士
一級鋼橋塗装技能士
単一等級調色技能士
登録建設塗装基幹技能者
職業訓練指導員
地域密着型塗装店！お気軽にご連絡下さい。
※１．２カ月先の予約・来年の塗装予約もOK！
つがる市森田町床舞豊原1-8
TEL 0173-26-4341　携帯 080－6001－1760

竹の子水煮加工承ります
缶詰加工と同質になります。
¥170～（1袋270g）
容器別途¥20掛かります
詳しくは下記にご連絡ください。
一般財団法人深浦町食産業振興公社
深浦町大字月屋字裸森76番地
TEL 0173-82-0344