Sunset Stage

～夕焼けに描く　ぼくの・わたしの夢～

何かに一生懸命取り組み、夢に向かって頑張っている子どもたちを広報ふかうらで紹介します。

「好きなこと」「得意なこと」「頑張っていること」と「将来の夢」を教えてください。

対象や応募方法は次のとおりです。掲載された人には「ゆうひくんタオル」をプレゼントいたします。皆さんからのご応募をお待ちしております。

○対　　象：町内在住・在学の小・中・高校生

○応募方法：子どもの氏名（ふりがな）、学校名（学年）、保護者の氏名、保護者の電話番号と、上記の「将来の夢」などについて100字～200字程度で記載し、対象者の顔写真や頑張っている姿の写真を添付して電子メールで提出してください。掲載候補になった人へ折り返しご連絡いたします。

提出先メールアドレス：kouhou@town.fukaura.lg.jp

※メールの件名に「SunsetStage」と記載してください。

留意事項

・すべての応募者が掲載されるわけではありません。
・掲載候補になった場合、写真撮影や取材に伺う可能性があります。
・応募完了のメールはお送りしません。
・投稿者に対する投稿料などの謝礼は発生しません。
・応募される方の個人情報は、この企画以外には使用しません。

こんなに元気です！ 10月生まれのお子さんの写真を募集します！

問合せ先　総合戦略課　TEL 74-2122
E-mail kouhou@town.fukaura.lg.jp

◆対　　象　令和７年10月に１～５歳の誕生日を迎える町内在住の子
◆掲載内容　子供の写真、氏名(ふりがな)、住所(地区のみ)、生年月日、お子さんに一言メッセージ（【例】「元気に育ってね！」など）
◆応募方法　郵送または持参の場合：プリントした子供の写真1枚に①子供の氏名（ふりがな）②生年月日③性別④住所⑤保護者名（広報には掲載しません）⑥電話番号⑦お子さんに一言メッセージを記入したものを添えてください。メールの場合：件名に「こんなに元気です」と記入し、本文に上記①～⑦を記入のうえ、写真データを添付して送信してください。**応募締切は９月25日㈭**です。

■問合せ先
総合戦略課
企画調整係
TEL 74－2122

公共施設敷地内

子どもを受動喫煙から守る！

全　面　禁　煙

公共施設敷地内とは庁舎内（館内）、通路、駐車場並びに駐車中の車内及び歩道なども含みます。

なお、加熱式タバコ、電子タバコ等についても同様ですのでご遠慮ください。何卒ご理解とご協力をお願いします。

深浦町

町民文芸

～かすみ草の会～

孫来たとぎゅっと抱きしめ会えぬ日々
　縮めるがごと胸に幸あり
急斜面杖をつきつつ歩みたる
　我が家の墓石海見て居るや
　　増冨　今日子

サクランボ可愛くキラリ手のひらに
　孫に贈れば絵手紙きそうな
夏来れば想い出の浴衣紺地には
　撫子咲いて我亡母の手縫いで
　　松　浮

紫陽花の色のスカーフプレゼント
　してくれし娘の衿にも憩ふ
ラインより声を聞くよりキュンとした
　靴箱に添えし「お疲れ」の文字
　　寺沢　美千子

編・集・後・記

今年の8月も大きなイベントが多く、取材に追われる日々でした。海上花火大会に二十歳を祝う会、25歳を祝う会、さらには6年ぶりに復活した深浦ねぶたなど、表紙に掲載したいイベントがめじろ押しでした。

そんな忙しかった8月ですが、取材の合間を縫って初めて岩木山の山頂へ行ってきました。天気が良かった日に急に思い立って登ったため、津軽岩木スカイラインで8合目まで行き、9合目までリフトを使ったので、歩いたのは最後の1合だけでしたが。昨年から妻と登ろうと話しており、今年ようやく登ることができました。

戸籍の窓

7月21日～8月20日までの戸籍届出

ご結婚おめでとう

♥ 間山聖也（塩見崎）
　館山富希子（板柳町）

おくやみ申し上げます

兵藤れん（100）崎の町
大沢　貢（71）6区
伊藤睦子（57）崎の町
野呂英世（83）鷹木
川口よし（96）岩崎中
小角博美（93）岩崎中
猿田ヨシエ（92）岩崎上
堀内シオリ（93）岩崎上
小野政一（89）田野沢
長谷川忠夫（85）北金1区
猿川悦子（76）柳田

深浦町の人口と世帯

《8月末日現在》（　）内は前月比

男……	3,158人	(－ 9)
女……	3,485人	(－ 9)
計……	6,643人	(－18)
世帯数	3,457世帯	(± 0)
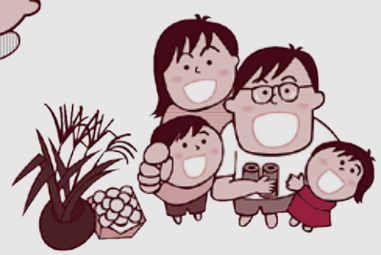
深浦町の総面積　488.91㎢